

LEILÃO

Prime Angus

PAIXÃO POR EXCELÊNCIA

19 DE JUNHO DE 2013 • QUARTA-FEIRA • 20H

Centro de Exposições Imigrantes - Tatersal 1 - São Paulo/SP

FÊMEAS E PRENHEZES
CONSAGRADAS

LEILÃO OFICIAL DA
**NACIONAL
DO ANGUS**



Transmissão:



Lances (43) 4009-7099
www.c2rural.com.br

CIA AZUL KATRINA
GRANDE CAMPEÃ
NACIONAL 2012



VENDIDA NO
PRIME ANGUS 2012

CONFIRA ALGUNS
DESTAQUES DO LEILÃO

Prime Angus
PRIMEIRO POR EXCELÊNCIA



IRMÃ PRÓPRIA DA PREENHEZ

Proprietário:



SAV HEAVY HITTER 6347

X

RES MARIAS 6990 HORNERO TE

Mesmo acasalamento de Três Marias Areia
(Bi-Grande Campeã de Palermo 2010 e 2011).

Sav 8180 Traveller 004 — Tres Marias Traveller 004
Sav Heavy Hitter 6347 X Tres Marias 6990 Honeto TE
Sav Bessie Heiress 1184 — Tres Marias 6116 CRY 4850



TERRA COSTA TE 22 BARONEZA

Proprietário:



RECONQUISTA 1957 SUFOCO

X

TERRA COSTA TE 22 BARONEZA

Lote para quem acredita na genética nacional: Preenhez da Grande Campeã Fenasul 2013 (Baroneza) com o Grande Campeão Londrina 2013 (Sufoco). Nesta prenhez combina-se a genética de Sufoco e Naco, dois touros nacionais. Em 2012, a qualidade de Naco foi confirmada através da premiação de Melhor Pai Nacional pela ABA.

Sav 8180 Traveller 004 — Reconquista 1301 Naco Cachafaz Fenomena
Reconquista 1957 Sufoco Traveller X Terra Costa TE 22 Baroneza
Reconquista 925 Carapuça Julieta — Reconquista 1501 Orquídea Candombe



Proprietário:



3E ANITA TE A494

HBB: 0146318 - Nasc.: 25/01/2011

Leachman King Rob 8621 — Beckton Champ R2 H293
Catanduva TE 213 Nostradamus X Beckton Eola KB24 CH
Catanduva Gitana Stryker 4128 — Beckton Eola HA84 CS

Campeã Bezerra Menor Itapetininga 2011.
Reservada Campeã Novilha Menor Itapetininga e Araçatuba 2012.
Grande Campeã Rio Preto 2012.

LEILÃO
Prime Angus
PAIXÃO POR EXCELENCIA

19 DE JUNHO DE 2012 • QUARTA-FEIRA • 20H

Oportunidade de investir na raça que está mudando o cenário da pecuária nacional.

Promotores:



Convidados Confirmados:

AGROPECUÁRIA FUMAÇA • CABANHA CATANDUVA • CABANHA DA CORTICEIRA
PARCERIA SANTA AMÉLIA E BAUYCUÁ • RECONQUISTA AGRICULTURA E PECUÁRIA
RINCÓN DEL SARANDY

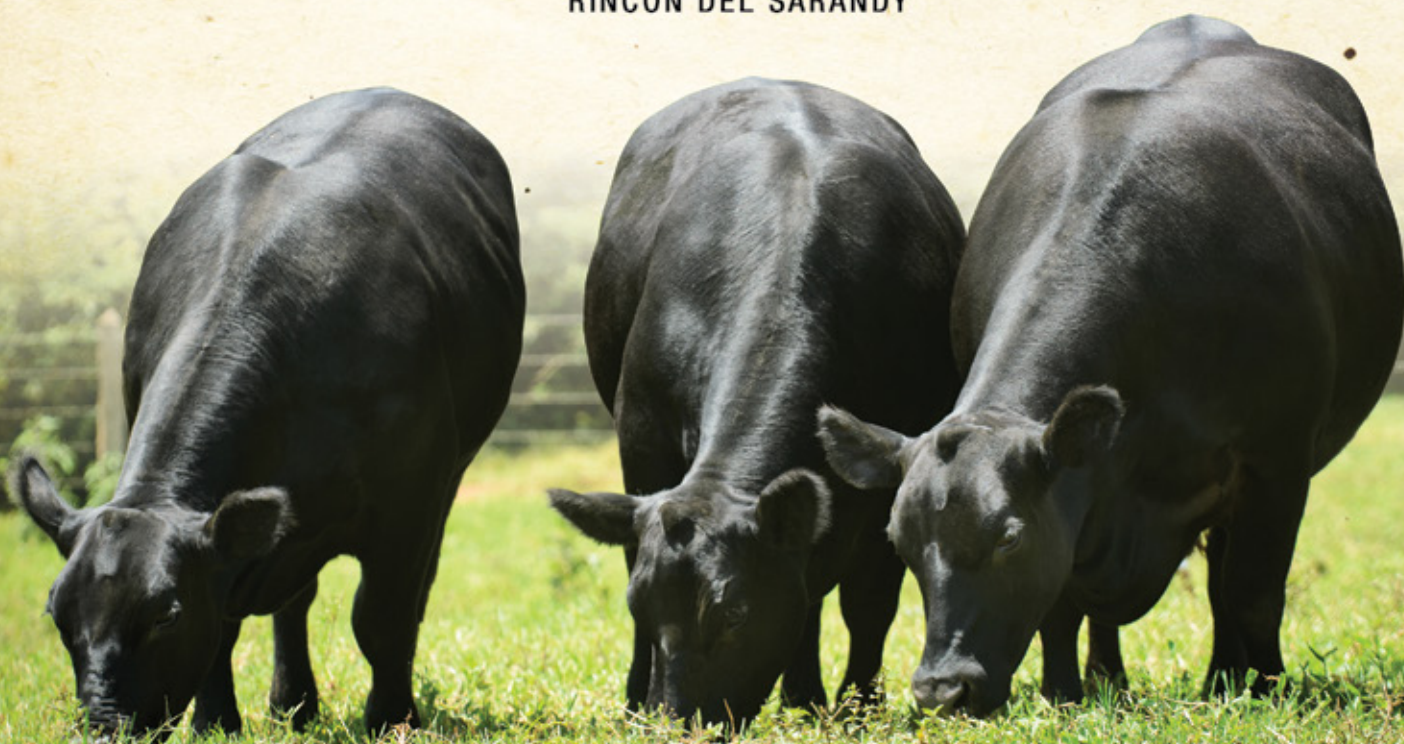

Durante a:



Transmissão:



Lances (43) 4009-7099
www.c2rural.com.br

Assessoria:



(51) 9904-3356
(51) 9835-8100

Leiloeira:



(11) 3872-5777

Agência:



(18) 3621-7950

